HÔTEL & LODGE
6 RUE IVROY
38027 GRENOBLE CEDEX 01 - 04 76 70 54 11

NOV/DEC 11
Bimestriel

Surface approx. (cm²) : 3654

HÔTEL & LODGE

N°62 novembre-décembre 2011

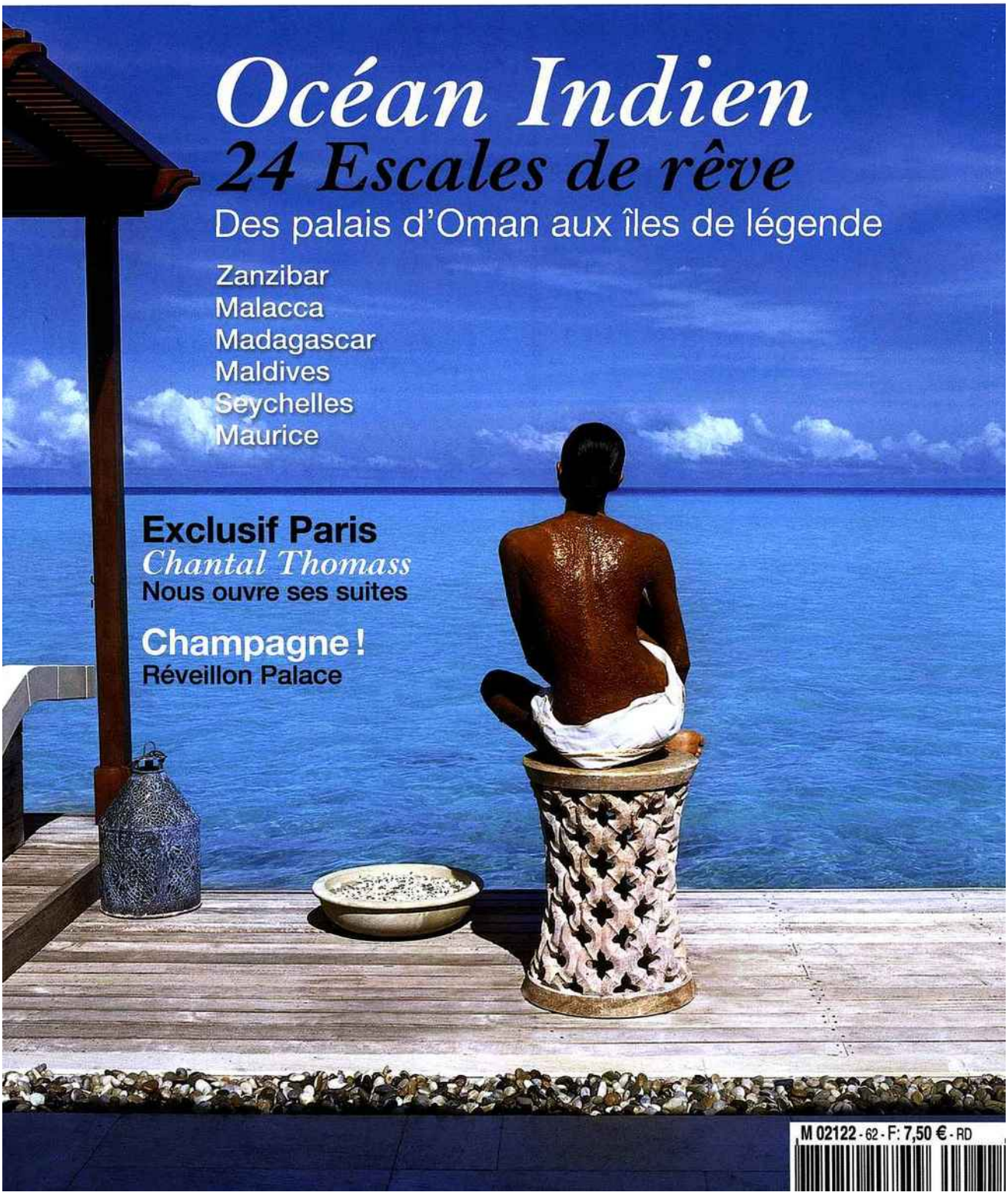

NOUVELLE ADRESSE

FABLE PARISIENNE

Les froufrous de Chantal Thomass, la sobriéte d'Hermès, les toiles de peintres du dimanche, la patte de l'architecte Vincent Bastie, un propriétaire soucieux de métamorphoser un hôtel de guingois en quatre étoiles trendy, *Le Pradey* De sacrés personnages pour une drôle d'aventure.

Texte Anne-Marie Cattelain Le Dû / **Photos** Éric d'Hérouville

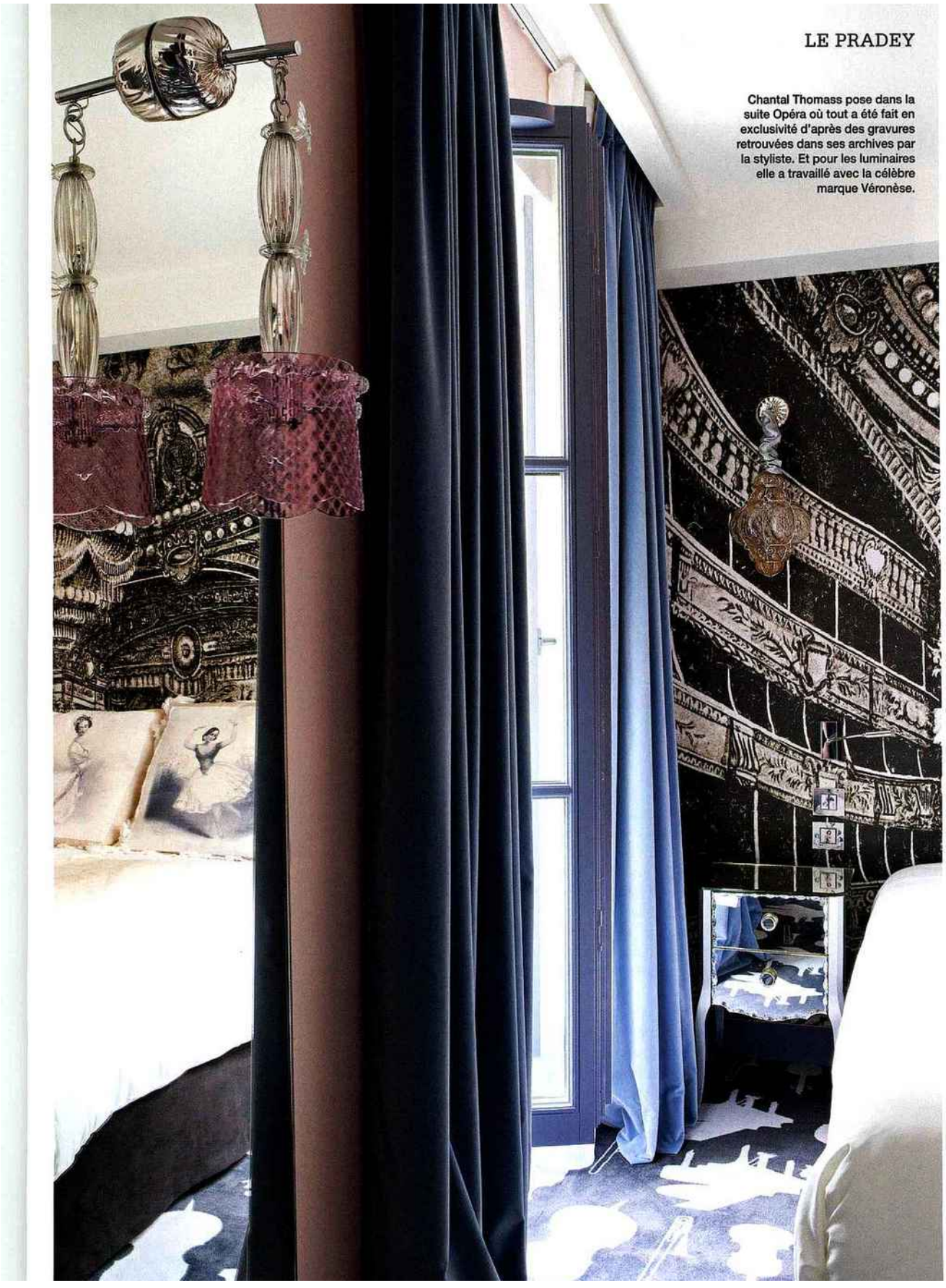

LE PRADEY

Chantal Thomass pose dans la suite Opéra où tout a été fait en exclusivité d'après des gravures retrouvées dans ses archives par la styliste. Et pour les luminaires elle a travaillé avec la célèbre marque Véronèse.

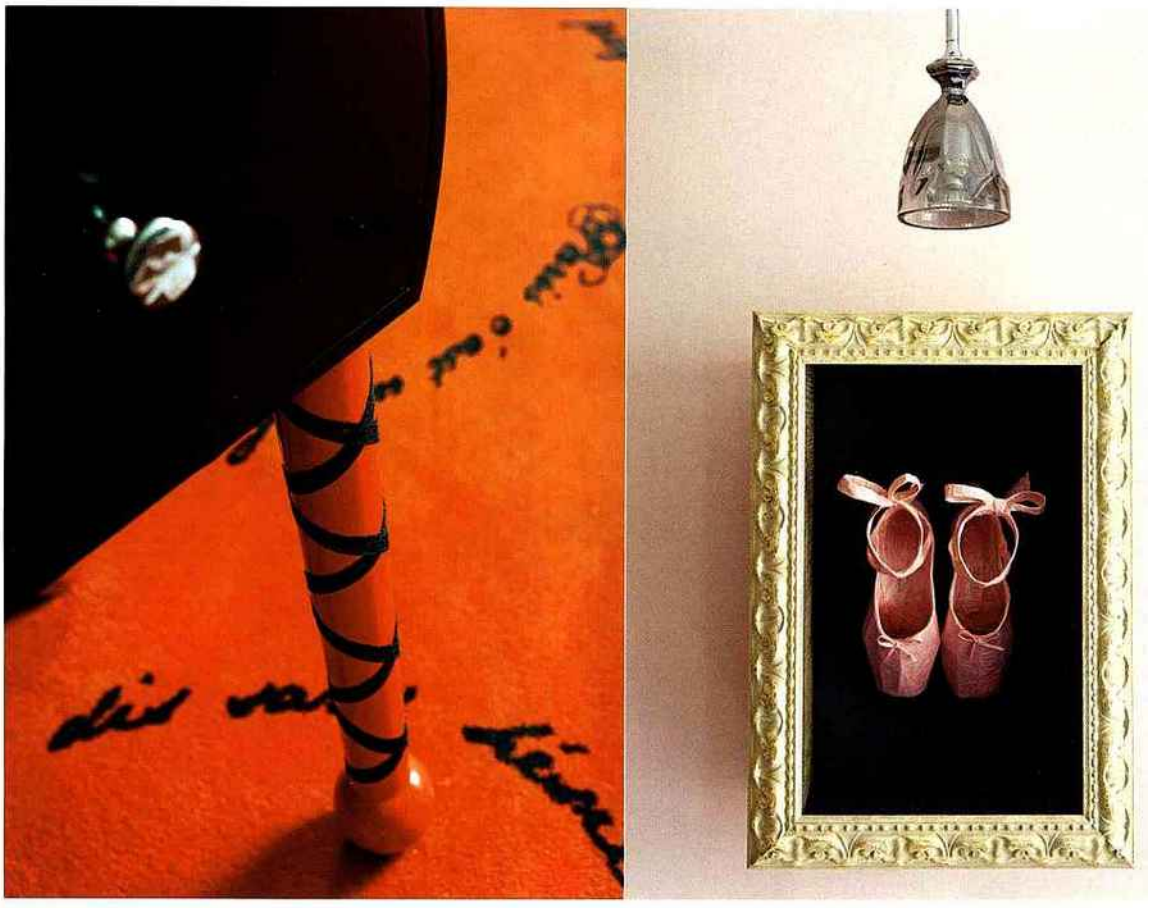

Chantal Thomass caressait un rêve qu'elle ne tenait guère secret : « *imaginer et décorer des chambres d'hôtel* ». Elle en parlait de-ci de-là. Jusqu'au jour où, au cours d'un dîner, une convive lui affirme : « Je vais vous présenter l'architecte Vincent Bastie, et Christian Pradeyrol, médecin, propriétaire du Louvre Saint Roch, hôtel à bout de souffle qu'il veut transformer avec originalité.

Mutine, coquine

En octobre, à la veille de l'inauguration du Pradey, le nouveau nom de ce quatre étoiles, fière de son « chez elle », Chantal pose dans ses deux suites hôtelières, passant de l'une à l'autre, féline. L'une c'est Cabaret, univers coquin, sexy. En rouge et noir. Evoquant le Moulin Rouge, Pigalle, les danseuses de French Cancan, les messieurs à monocle, l'Amour non avec un grand A mais avec un grand cœur encadrant la salle de bains, séparation virtuelle avec la chambre. L'autre c'est Opéra, tutu, chaussons à pointes, partition, rose tendre et gris souris, dentelle de Chantilly, vrai refuge pour petits rats…

« Ces pièces reflètent les deux faces de ma personnalité. D'un côté le rouge passion, le noir strict, structuré. De l'autre le romantisme, le poudré, tout en délicatesse. » Pour mener à bien sa mission, Chantal a eu carte blanche et un budget sans limite mais a surtout travaillé avec ardeur. Elle visionne plusieurs fois « Moulin Rouge », plonge dans ses archives. « J'ai feuilleté tous les magazines féminins que je collectionne, magazines contemporains ou dénichés chez des brocanteurs. Puis j'ai consulté la trentaine de livres que je possède autour de la danse. Une mine ! J'ai découpé des gravures que j'ai fait reproduire. Et j'ai

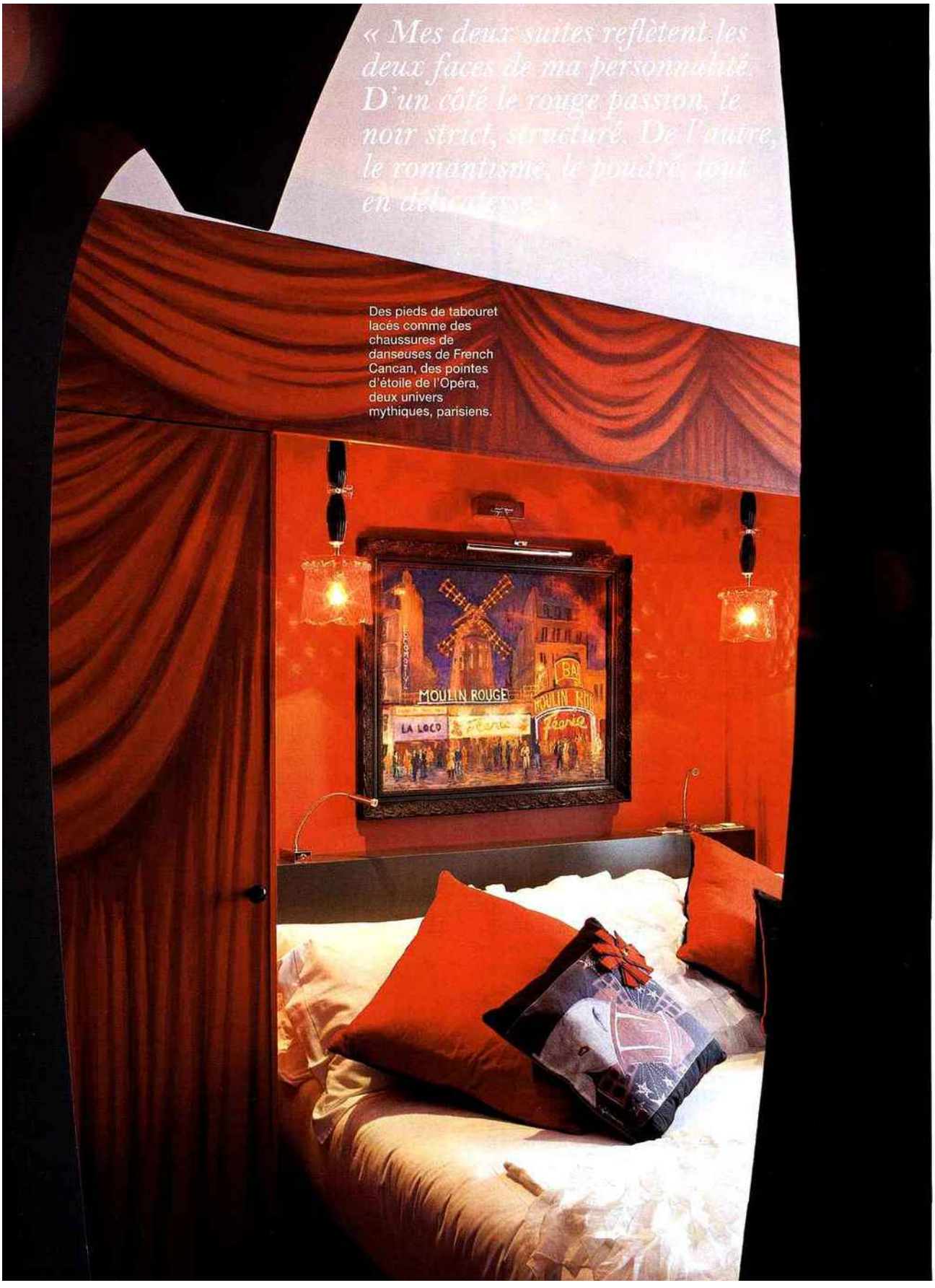

Des pieds de tabouret lacés comme des chaussures de danseuses de French Cancan, des pointes d'étoile de l'Opéra, deux univers mythiques, parisiens.

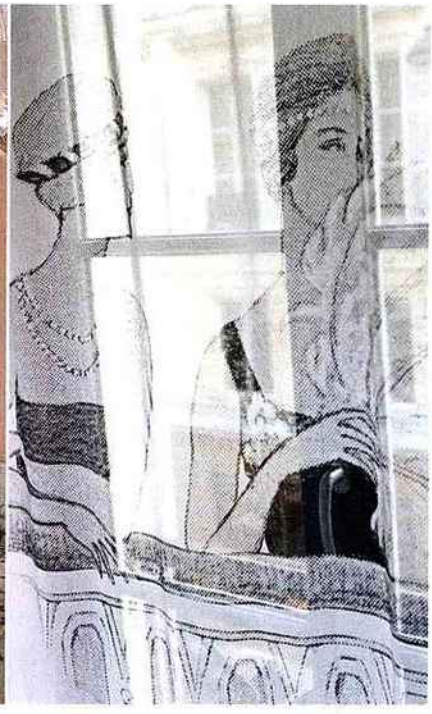

chiné, partout. J'adore ça. J'ai découvert des objets pile dans mes thèmes.»
Et, grâce à un carnet d'adresses enrichi au hasard de ses voyages et rencontres professionnelles, Chantal met à contribution des artisans rares qui fabriquent l'exceptionnel : lampes tutu de Géraldine Gonzalez, linge de lit exclusif Borgo Delle Tovaglie de Bologne, tabourets juchés sur des gambettes gainées de rouge, lacées de noir.

Courtisane, midinette...

Esprit boudoir, esprit loge d'artiste, esprit Chantal Thomass, s'inscrivant dans la continuité de ses créations révélant sa curiosité, sa générosité. « En concevant ces suites, j'ai pensé aux hôtes qui les habiteraient de façon éphémère et j'ai voulu leur faire plaisir. » Au cinquième étage du Pradey, l'avant-dernier, autre ambiance, pour quatre suites ouvrant sur des terrasses de poche laissant deviner les frondaisons des Tuileries et le clocher de l'église Saint Roch. Quatre suites dites Hermès dont les noms et la décoration résument l'enseigne au duc attelé : meubles réédités de Jean-Michel Frank, l'un des célèbres décorateurs de la période Art déco, objets de Rena Dumas, architecte d'intérieur. Lisse, épuré. A l'opposé de la fantaisie de Chantal, et des autres chambres plus classiques mais dessinant un univers parisien. Kaléidoscope de styles qui se heurtent et se complètent. Alors dans cet esprit, on peut admettre les tableaux accrochés dans toutes les pièces, œuvres de peintres amis du propriétaire à la facture incertaine ! ■
(voir fiche p. 137)

LE GRAND ORDONNATEUR

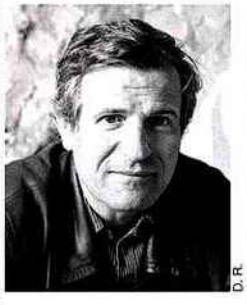
D.R.

Expert de l'hôtellerie parisienne, Vincent Bastie propose avec le Pradey, dans le quartier de la mode et des arts, un nouveau rendez-vous « très chic parisien ».
Les 28 chambres et suites, hormis les deux signées Chantal Thomass, se déclinent autour de matériaux zinc, bois, pierres et béton ciré en référence aux monuments emblématiques de la capitale.
La salle des petits déjeuners, baptisée « Les talents de ma mère », dans une belle cave voûtée, le salon mezzanine, la bibliothèque de métal et ses miroirs biseautés, sont dédiés au bien vivre. P. C.

Signées Hermès, de superbes rééditions du mobilier de Jean-Michel Frank pour quatre suites donnant sur les Tuileries

Au premier étage, les cœurs dessinent l'univers tendre de Chantal Thomass, tandis qu'au quatrième, les Suites Hermès avec terrasses jouent l'élégance et la sobriété.

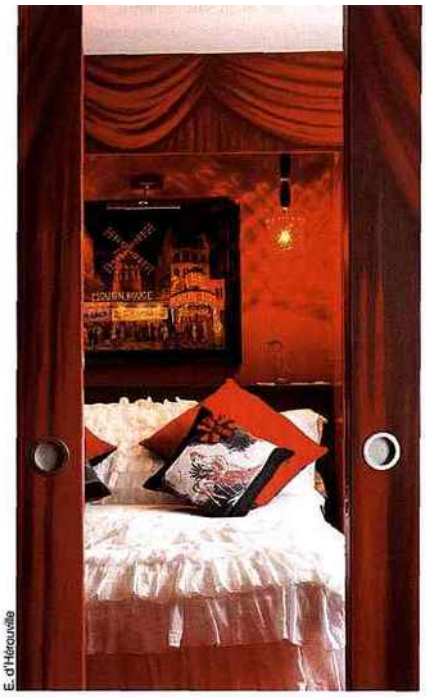

E. d'Hérouville

NOUVELLE ADRESSE ▶ P.18

FRANCE / HÔTEL DESIGN

Le Pradey

A deux pas du Louvre et des Tuileries, le Pradey décline ses 15 chambres et 10 suites sur six étages desservis, 4 étoiles oblige, par un ascenseur mais aussi par un bel escalier en colimaçon typique des vieux immeubles parisiens. Outre les deux suites conçues par Chantal Thomass, parfaites pour une nuit ou un week-end surprise en amoureux, 4 autres sont décorées par Hermès. Les espaces communs, salon, mezzanine bibliothèque, salle de petits déjeuners dans la cave voûtée, dévoilent le savoir-faire tout en élégance de Vincent Bastie. Gageons qu'Aurélie, la jeune directrice blonde, une fois le stress de l'ouverture calmé, accueillera ses clients avec bonheur. A. M. C. L. D.

SERVICES : ○○○○○
CONFORT : ○○○○○
CARACTÈRE : ○○○○○
ENVIRONNEMENT : ○○○○○
INTIMITÉ : ○○○○○

ADRESSE
5 rue Saint Roche 75001 Paris

TÉL. : 01 42 60 31 70
CHAMBRES : 25 dont 10 suites
PRIX : *à partir de 222 €*
REPAS : salle de petits déjeuners « Les talents de ma mère », à partir de 26 €. Honesty bar, spécialité de cocktails
ACTIVITÉS : Spa du Saint James & Albany « After the rain » avec une carte VIP ; conciergerie pour organiser diverses sorties dans Paris.

www.lepradey.com